D.Y.F.C冬休み2021
チャレンジ！おさかなアートづくり
結果発表！

D.Y.F.C冬休み2021 チャレンジ！おさかなアートづくりで、
たくさんの参加をいただき誠に有難うございました！
「除菌たこ焼器」をターゲットにした作品作り、楽しんでいただけましたか？
自分で考え、自分で工夫し、自分で楽しく。
これからも興味ドリ！きっとこれからのご興味であなたのアートづくりをお楽しみください。

どの作品も工夫されていて興味しんしん！
投稿していただくたびに驚く、感動しました。あらがとうございました！
D.Y.F.C(ドスケロ)は作品やコメントに応じて興味ふかく課題させていただくことにしました。
※興味ふかく課題に挑戦させていただきます。
※Instagram「#おさかなアート」を投稿・ハッシュタグしたみなさまのなかでこたえました。Instagram(アカウント名)をお教えの方はDMでご報ください。

アイディア賞

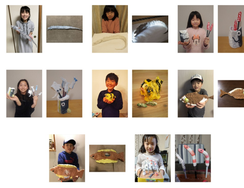

オリジナリティ賞

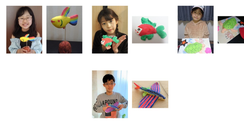

グッジョブ賞

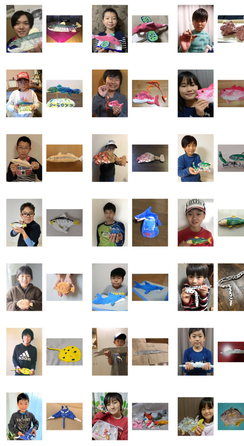

プリティ賞

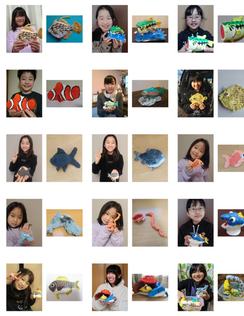

ベストスマイル賞

リアリティ賞

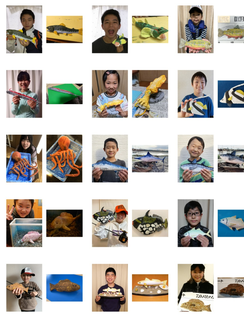

大物賞

最多投稿賞

ありがとうの作品に感謝本当のひとこと「どうぞ」！

D.Y.F.C冬休み2021
チャレンジ！おさかなアートづくり

釣りだけじゃない、興奮的に楽しんでもらえるようにおさかなアートづくりをお楽しみ。
「イカ」たちの活躍から釣りの力を育てていきます！

どうちの中でできる釣りでを楽しまし！
みなさんのご参加ください！

コンテンツ名 D.Y.F.C冬休み2021 チャレンジ！おさかなアートづくり

対象作品 粘土を使った おさかなアート

参加費 0.(ゼロ)金額 (手数・ランニング)無しです。
用品は家にある一つの身の毛を使うのいろ&ゆ上参加することが可能です。
とくまの動画で見てするのは10分(5分)程です。

参加 人数はアート

投稿期間 1月25日～1月31日

投稿方法 作品をアイ「パシャ&ドス」の画面(「#おさかなアート」と「写真」)&「コメント」を投稿してください。
・写真は本人の作品を撮ったり写真と作品のアップの写真
・コメントは参加者しだいのドスにとって、質問、ふとこうなる事・ていてい
・#冬休期間 Instagramのプロフィール名は本名(ひらがな、ゼロ(0)OK)Instagramをフォローして
・#おさかなアート 投稿の方は、Instagram(アカウント名)を知りたい。(ハッシュタグ)を教えてください。
・#はこの投稿で本当は必要です。 #冬休期間ちなむ

#D.Y.F.C Instagram

@ @D.Y.F.C冬休ヤイトはコチラ

選定 参加作品の投票は参加者がおこなうものです。
・1番投票者、「特別」ひとり投票はいたしません。
・参加者人数分作品のなかで選びます。
・最高はいちにち、「特別」、「特別」はいちにち投票へたしかなかます。

注意事項 ルールが一番重要は公平参加者たちが一番心事いきしょう。
・ちょっと難しい作・ずるっ。
・できるだけ多くたくさんのなかでとうかこ事いきしょう。
・ずっといちにち作事のしんぼうこ事いきしょう。
・いっぱいな投稿ですます。 (同じ作品でなだ)最後・間ふれ。
・ルールは、ルールなのでルールの作品はいつ投稿の理・作品としてかーんかーンが#冬休期間すぎたりたりこんどが作ますりすりはこ下事・ルール。
・作品ご下事・ルール。